



Chalet à Le Castellet



280 000 €

Honoraires agence à charge vendeur

Informations

Ville : Le Castellet

Région : Provence-Alpes-Côte d'Azur

Mandat : 190.417

Type : Maison

Surface : 106 m²

Chauffage : Individuel Climatisation Electrique

Eau usées : Tout à l'égout

Orientation : Sud Ouest

Année de construction : 2018

Niveaux : 1

Taxe foncière : 430 €

Diagnostic énergétique

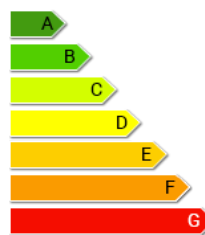

177 kWhEP/m²/an

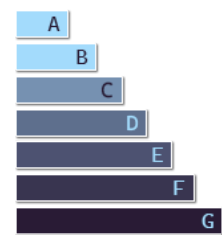

9 kg éq CO₂/m²/an

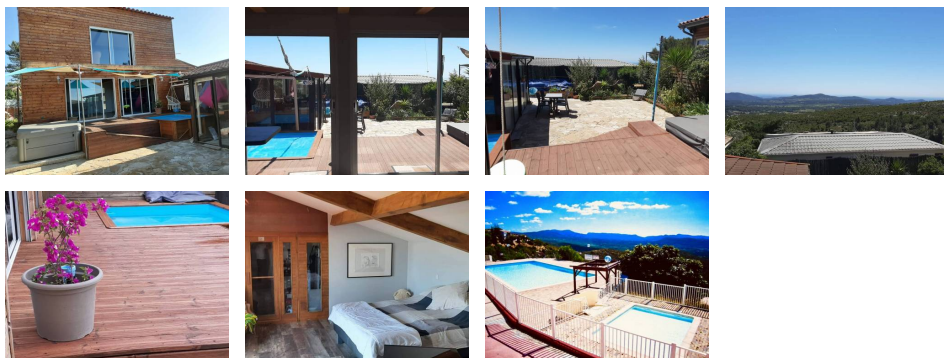

Le Castellet en exclusivité

Superbe chalet T4 de 106m² habitables sur 280m² de terrain avec très belle vue Mer de la chambre parentale.

Construction neuve sur l'extension avec Garantie décennale et Facture.

Prestations de standing:

- Cuisine entièrement équipée
- Climatisation
- Dressing
- Jacuzzi
- Petite piscine
- 3 places de parking